



**GESPECIALISEERD
ORIËNTERINGS- EN
BEHANDELINGSAANBOD
VOOR PERSONEN MET EEN
VERSTANDELIJKE BEPERKING
EN PSYCHISCHE EN/OF ERNSTIGE
GEDRAGSPROBLEMEN
IN LIMBURG
2015**

SPIL

provincie
Limburg



3	VOORWOORD
4	ZORGAANBOD MET FOCUS OP VRAAGVERDUIDELIJKING EN ORIENTERING
6	ZORGAANBOD MET FOCUS OP AMBULANTE BEGELEIDING OF BEHANDELING
10	ZORGAANBOD MET FOCUS OP MOBILE OUTREACHING
14	ZORGAANBOD MET FOCUS OP RESIDENTIELE BEHANDELING
18	SCHEMATISCHE VOORSTELLING

Personen met een verstandelijke beperking en psychische en/of ernstige gedragsproblemen kunnen over het algemeen gebruikmaken van het reguliere zorgaanbod binnen de VAPH- en de GGZ-voorzieningen. Het aanbod voor deze doelgroep is de laatste jaren, mede onder impuls van de bestaande samenwerkingsverbanden, sterk uitgebreid. Nieuwe zorgmodules, zoals outreaching en consulentenwerking, werden opgestart. Reeds bestaande modules hebben zich verder ontwikkeld en gezamenlijk vormen zij een zorgcircuit voor deze doelgroep. Deze folder beschrijft het gespecialiseerde 'erkende' oriënterings- en behandelaanbod.

Deze folder geeft, voor alle duidelijkheid, geen beschrijving van de verschillende ambulante en mobiele ondersteuningsvormen, reguliere outreach, dagopvang of verblijf voor deze doelgroep. Hiervoor verwijzen wij u door naar: www.desocialekaart.be.

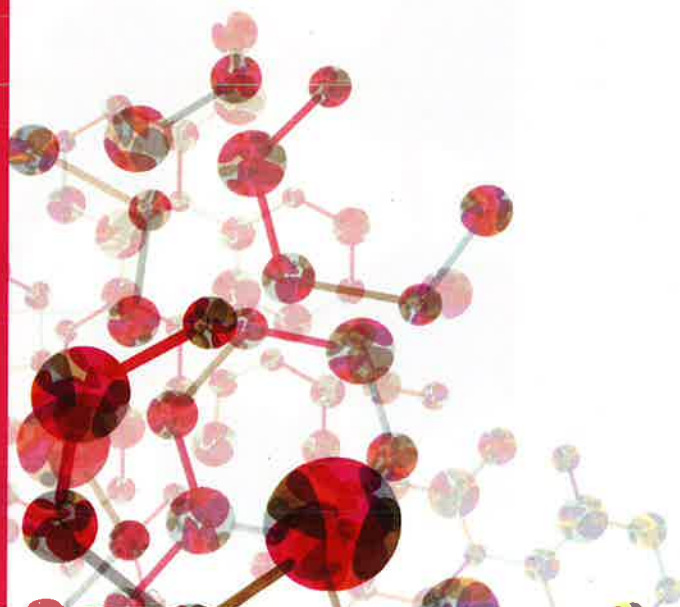

VRAAGVERDUIDELIJING EN ORIËTERING

Dienst Ondersteuningsplan (DOP)

Leeftijdsgroep 0 - 16 jaar 16 - 18 jaar 18 - 65 jaar

Verstandelijke beperking licht matig ernstig diep

Wanneer?

DOP kan ingeschakeld worden als cliënten of hun netwerk willen weten hoe ze hun leven verder kunnen organiseren en nood hebben aan ondersteuning en begeleiding bij de bepaling van hun toekomst.

Wat?

Vraagverduidelijking, toekomstplanning, ondersteuning en opbouwen van netwerkgroepen staan centraal. DOP biedt individuele ambulante begeleiding.

Dienst Ondersteuningsplan Limburg

Kempische Steenweg 293 bus 4, 3500 HASSELT
tel. 011 35 34 10
info@doplimburg.be

Consulentenwerking Vuelta

Leeftijdsgroep 0 - 16 jaar 16 - 18 jaar 18 - 65 jaar

Verstandelijke beperking licht matig ernstig diep

Wanneer?

Consulentenwerking Vuelta richt zich naar de natuurlijke en professionele omgeving van mensen met een verstandelijke beperking en psychische en/of ernstige gedragsproblemen die zich in een vastgelopen hulpverleningssituatie bevinden. De omgeving vraagt advies naar verdere aanpak of begeleiding.

Wat?

Consulentenwerking Vuelta leidt in eerste instantie toe naar bestaande diensten en instanties. Als dit niet mogelijk is omwille van de complexiteit van de problematiek, dan biedt Consulentenwerking Vuelta ondersteuning aan de omgeving van de cliënt op vlak van beeldvorming, diagnose en behandeling. Doelstelling is de uitwerking van een begeleidingsaanpak (met bijbehorende concrete handvatten) die overeenstemt met de zorgbehoeften van de cliënt. Indien nodig wordt er een beroep gedaan op de specifieke deskundigheid van één of meer externe consulenten.

Consulentenwerking Vuelta

Contactpersoon: Doreen Aelvoet (DAGG St.-Truiden)
Diestersteenweg 106, 3800 SINT-TRUIDEN
gsm 0474 82 07 86

Naast deze organisaties zijn er nog andere (eerstelijns) diensten uit diverse sectoren die vraagverduidelijking en oriëntering opnemen.

AMBULANTE BEGELEIDING OF BEHANDELING

Ambulante thuisbegeleiding

Leeftijdsgroep 0 - 16 jaar 16 - 18 jaar 18 - 65 jaar

Verstandelijke beperking licht matig ernstig diep

Wanneer?

Thuisbegeleiding kan ingeschakeld worden als cliënten het moeilijk krijgen in hun thuismilieu en zowel cliënt als gezin nood hebben aan ondersteuning en begeleiding.

Wat?

Thuisbegeleiding biedt mobiele en ambulante begeleiding, gericht naar cliënt, gezin en ruimere omgeving. Het aanbod omvat informeren over de handicap (beperkingen en mogelijkheden), begeleiden bij persoonlijke belevingen, adviezen rond omgaan met elkaar, omgaan met specifieke gedragsaspecten en het verkennen van zinvolle en aangepaste dagbezigheid en vrijetijdsinvulling.

Dienst Ambulante Begeleiding

Donkweg 49, 3520 ZONHOVEN
tel. 011 55 99 60

Ambulante behandeling

Leeftijdsgroep 0 - 16 jaar 16 - 18 jaar 18 - 65 jaar

Verstandelijke beperking licht matig ernstig diep

Wanneer?

Ambulante therapeutische hulpverlening wordt ingeschakeld wanneer de cliënt gebukt gaat onder of het risico loopt op het ontwikkelen van ernstige psychische en/of psychiatrische problemen en/of middelengebruik

Wat?

Ambulante behandeling of begeleiding (opgenomen door een psychiater, psycholoog en/of maatschappelijk werker vanuit multidisciplinaire behandeling) is doelgericht en zo kortdurend mogelijk, waarbij de expertise zo maximaal mogelijk ter beschikking gesteld wordt van de aanwezige context/leefomgeving van de cliënt. Indien nodig kan dit aanbod mobiel ingezet worden.

DIENT AMBULANTE GEESTELIJKE GEZONDHEIDSZORG (DAGG) VZW

Contactpersoon: Sabien Vanhoef (DAGG St.-Truiden)
tel. 011 68 38 27

DAGG- Lommel

Koning Leopoldlaan 159, 3920 LOMMEL
tel. 011 54 23 62
lommel@dagg-cgg.be

AMBULANTE BEGELEIDING OF BEHANDELING

DAGG- Sint-Truiden

Diestersteenweg 106, 3800 SINT-TRUIDEN
tel. 011 68 38 27
sint-truiden@dagg-cgg.be

DAGG- Maaseik

Koningin Astridlaan 105, 3680 MAASEIK
tel. 089 56 38 94
maaseik@dagg-cgg.be

CENTRUM VOOR GEESTELIJKE GEZONDHEIDSZORG/LITP (CGG/LITP) VZW

CGG/LITP- Hasselt

Ilgatlaan 11 bus 3, 3500 HASSELT
tel. 011 28 68 40
cgg.hasselt@groeplitp.be

CGG/LITP- West-Limburg

Pastoor Grausstraat 14 bus 1, 3583 PAAL-BERINGEN
tel. 011 42 49 31
cgg.beringen@groeplitp.be

CGG/LITP- Maasland

Koning Albertlaan 35 bus 2, 3630 MAASMECHELEN
tel. 089 77 47 74
cgg.maasmechelen@groeplitp.be

CGG/LITP- Genk

Welzijns-campus 23 bus 21, 3600 GENK
tel. 089 32 97 77
cgg.genk@groeplitp.be

VERENIGING GEESTELIJKE GEZONDHEIDSZORG (VGGZ) VZW

VGGZ- Tongeren

Henisstraat 17, 3700 TONGEREN
tel. 012 23 44 91
tongeren@vggz.be

CENTRA VOOR ALCOHOL- EN ANDERE DRUGPROBLEMEN (CAD) VZW

CAD Limburg

Salvatorstraat 25, 3500 HASSELT
tel. 011 27 42 98
info@cadlimburg.be



Werkingsgebied DAGG

● DAGG-vestigingsplaats

Werkingsgebied CGG/LITP

● CGG/LITP-vestigingsplaats

Werkingsgebied VGGZ

● VGGZ-vestigingsplaats

Werkingsgebied CAD

● CAD heeft een provinciale werking

MOBIELE OUTREACHING

Wanneer?

Outreaching kan ingeschakeld worden wanneer de huidige hulpverlening of zorg dreigt vast te lopen of vastgelopen is omwille van een (ernstige) psychische problematiek en/of autisme. Indien er nood is aan ondersteuning bij het opzetten van een behandeling en/of begeleiding in de natuurlijke context.

Wat?

Outreaching tracht de natuurlijke en professionele context van de cliënt te ondersteunen en te versterken door met een psychiatrische en/of psychologische bril mee te kijken/ denken over situaties die moeilijk lopen.

Men probeert opnamevermijdend (zowel preventief als vanuit nazorg) of -verkortend te werken. Naast de uitgebreide dossierstudie, beperkte observatie en advisering wordt, afhankelijk van de complexiteit van de problematiek en de aanwezigheid van een natuurlijk of professioneel netwerk rondom de cliënt, begeleiding en/of behandeling aangeboden. Dit wordt steeds tot een minimum, zowel in aantal als in duur, beperkt.

De levenskwaliteit van het kind of de jongere en zijn of haar omgeving verbeteren, is de centrale doelstelling. Dit kan door de gedragsproblemen te verminderen en ontwikkelingsgerichte revalidatie te bieden (zie pg12 GAUZZ).

Ambulante observatie en behandeling

Leeftijdsgroep

0 - 16 jaar

16 - 18 jaar

18 - 65 jaar

Verstandelijke beperking

licht

matig

ernstig

diep

Dienstencentrum Sint-Oda

Contactpersoon: Cecile Vincken

Breugelweg 200, 3900 OVERPELT

tel. 011 64 28 60

Mobiele Outreaching

Leeftijdsgroep

0 - 16 jaar

16 - 18 jaar

18 - 65 jaar

Verstandelijke beperking

licht

matig

ernstig

diep

PZ Asster Campus Melveren

Contactpersoon: Tine Timmermans

Melveren-centrum 111, 3800 ST.-TRUIDEN

011 78 86 52

MIC Dubbeldiagnose Minderjarigen

Leeftijdsgroep

0 - 16 jaar

16 - 18 jaar

18 - 65 jaar

Verstandelijke beperking

licht

matig

ernstig

diep

MIC (Mobiele Interventie Cel) Dubbeldiagnose

Aangeboden vanuit MC- St.-Jozef, Asster, CKP en KPC

Contactpersoon MC- St.-Jozef: Suzanne Verkerk

gsm 0483 22 95 33

Contactpersoon PZ- Asster: Eulalie Masy

tel. 011 69 06 11

gsm 0475 46 90 70

MOBIELE OUTREACHING

Centrum voor Gedragsstoornissen bij Autisme en Zware Zorgbehoefendheid (GAUZZ)

Leeftijdsgroep

 6 - 25 jaar

Verstandelijke beperking

licht

matig

ernstig

diep

UPC KU Leuven, campus Kortenberg

Contactpersoon: **Stéphanie Danckaert**

Leuvensesteenweg 517, 3070 KORTENBERG

gsm 0471 10 90 90

onthaal@gauzz.be

www.gauzz.be

Bijkomende voorwaarden:

- Diagnose autismespectrumstoornis
- Ernstige gedragsproblemen (1 x per week gedurende periode van 3 maanden) met significante beperking in dagelijks leven
- Er is sprake van een verstandelijke beperking. Ofwel is het TIQ < 50. Ofwel is het 50 < TIQ < 70 EN het niveau van adaptief functioneren is < 50
- Aanmelding is multidisciplinair, met tenminste een (kinder- en jeugd)psychiater en een somatisch arts bij de aanmelders
- Er is garantie op samenwerking tussen de voorzieningen en het verblijfsmilieu van de persoon engageert zich om de persoon in het eigen milieu te houden.

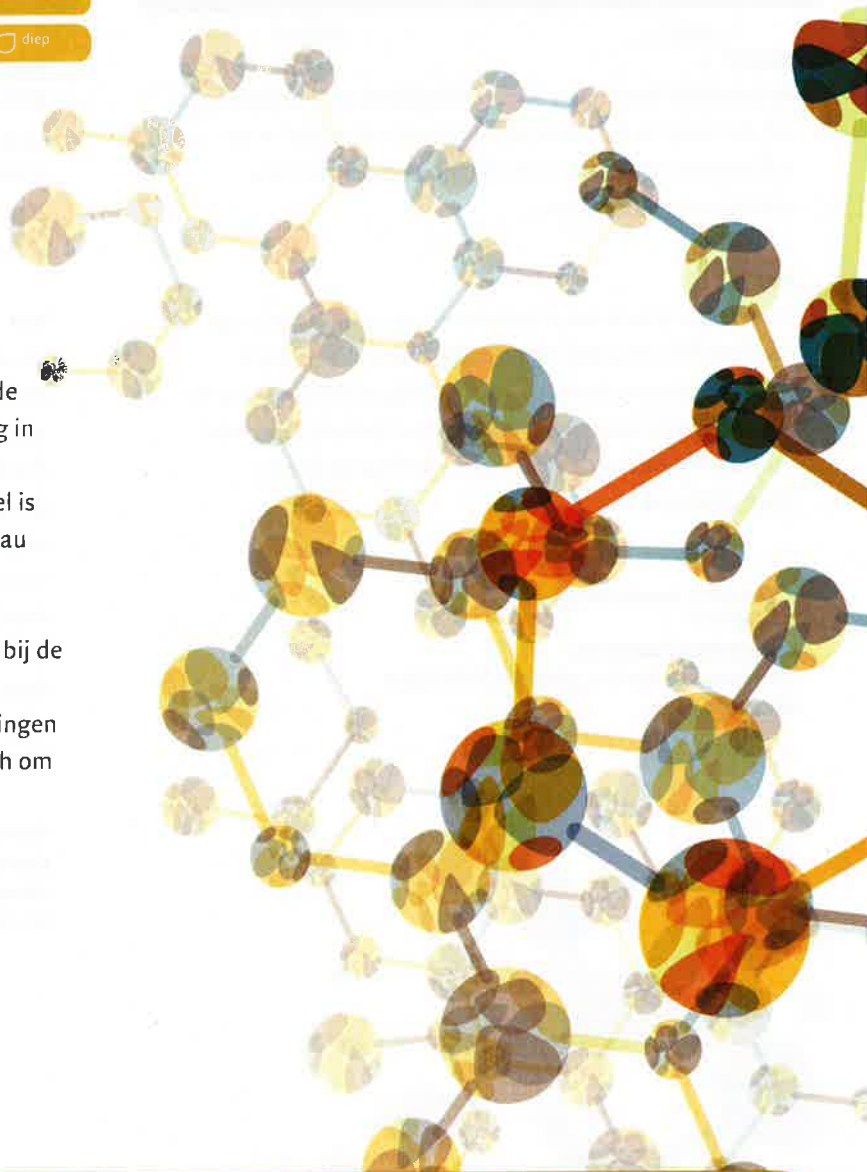

RESIDENTIËLE BEHANDELING

PZ Asster Campus Melveren

Leeftijdsgroep 0 - 16 jaar 16 - 18 jaar 18 - 65 jaar

Verstandelijke beperking licht matig ernstig diep

Wanneer?

Residentiële behandeling is noodzakelijk als het gedrag van de cliënt in het thuis(vervangend)milieu niet meer te hanteren is wegens onderliggende psychiatrische problemen en/of autisme.

Wat?

Er is mogelijkheid tot crisisopvang, korte en langdurige residentiële behandeling en dagopname. Vanuit een interdisciplinaire werking en een veilig en ondersteunend milieu waarbij structuur, voorspelbaarheid en veiligheid centraal staan, wordt er een behandeling op maat opgesteld voor de cliënt.

PZ Asster Campus Melveren De Zeilen 2

Contactpersoon: Annemie Hex
Melveren-centrum 111, 3800 SINT-TRUIDEN
tel. 011 78 86 20

Sint-Oda - Observatie en behandeling

Leeftijdsgroep 0 - 16 jaar 16 - 18 jaar 18 - 65 jaar

Verstandelijke beperking licht matig ernstig diep

Wanneer?

Residentiële behandeling is noodzakelijk als de huidige zorg dreigt vast te lopen of vastgelopen is omwille van ernstige psychische en gedragsproblemen en/of autisme, zowel in een thuissituatie als in een (semi-)residentiële setting.

Wat?

Na of door de adviesverlening (outreaching) kan een tijdelijke residentiële behandeling van drie tot zes maanden georganiseerd worden. Vanuit een multidisciplinaire benadering wordt een behandelingsplan (aanpak, medicatie, hulpmiddelen, ...) opgesteld en uitgevoerd. Voor het ontslag is er een uitgebreide, intensieve "eindbespreking" met de aanvrager, de familie en het begeleidingsteam waarnaar de cliënt georiënteerd wordt. Er is mogelijkheid om ervaring op te doen met de voorgestelde aanpak door stage te lopen bij de betreffende leefgroep. Er wordt ondersteuning bij de verdere doorverwijzing voorzien.

Sint-Oda - Observatie en behandeling

Contactpersoon: Cecile Vinken
Breugelweg 200, 3900 OVERPELT
tel. 011 64 28 60

RESIDENTIËLE BEHANDELING

Centrum voor Gedragsstoornissen bij Autisme en Zware Zorgbehoevendheid (GAUZZ)

Leeftijdsgroep

11 - 25 jaar

Verstandelijke beperking

licht

matig

ernstig

diep

Wanneer?

Residentiële behandeling is noodzakelijk wanneer de gedragsstoornissen minstens eenmaal per dag voorkomen en minstens gedurende een periode van 3 maanden aanhouden. De gedragsstoornissen beletten dat de persoon thuisgehouden kan worden, naar school kan gaan of kan verblijven in een voorziening voor gespecialiseerde opvang.

Wat?

De levenskwaliteit van het kind of de jongere en zijn of haar omgeving verbeteren, is de centrale doelstelling. Dit kan door de gedragsproblemen te verminderen en ontwikkelingsgerichte revalidatie te bieden. Vanuit verschillende disciplines wordt er een individueel zorgplan opgesteld. Dit bevat interventiestrategieën vanuit verschillende therapeutische methoden. Einddoel is dat de patiënt na een opname in de gespecialiseerde afdeling van een psychiatrisch ziekenhuis terug in zijn verblijfmilieu kan functioneren.

Bijkomende voorwaarden:

- Diagnose autismespectrumstoornis
- Ernstige gedragsproblemen (1 x per week gedurende periode van 3 maanden) met significante beperking in dagelijks leven
- Er is sprake van een verstandelijke beperking. Ofwel is het $TIQ < 50$. Ofwel is het $50 < TIQ < 70$ EN het niveau van adaptief functioneren is < 50 ($50 < TIQ < 70$) en/of ontwikkelingscoëfficiënt < 50
- Aanmelding is multidisciplinair, met tenminste een (kinder- en jeugd-) psychiater en een somatisch arts bij de aanmelders
- Er is garantie op samenwerking tussen de voorzieningen en het verblijfmilieu van de persoon engageert zich om de persoon terug te nemen na opname.

Opname 11- tot 18-jarigen

UPC KU Leuven, campus Kortenberg

Contactpersoon: *Stéphanie Danckaert*

Leuvensesteenweg 517, 3070 KORTENBERG

Opname 18- tot 25-jarigen

Psychiatrisch Centrum Sint-Amedeus

Contactpersoon: *Nele Smets*

Deurnestraat 252, 2640 MORTSEL

gsm 0471 10 90 90
onthaal@gauzz.be
www.gauzz.be

SCHEMATISCHE VOORSTELLING

Vraag in verband met persoon met een verstandelijke beperking en psychische en/of ernstige gedragsproblemen of netwerk.

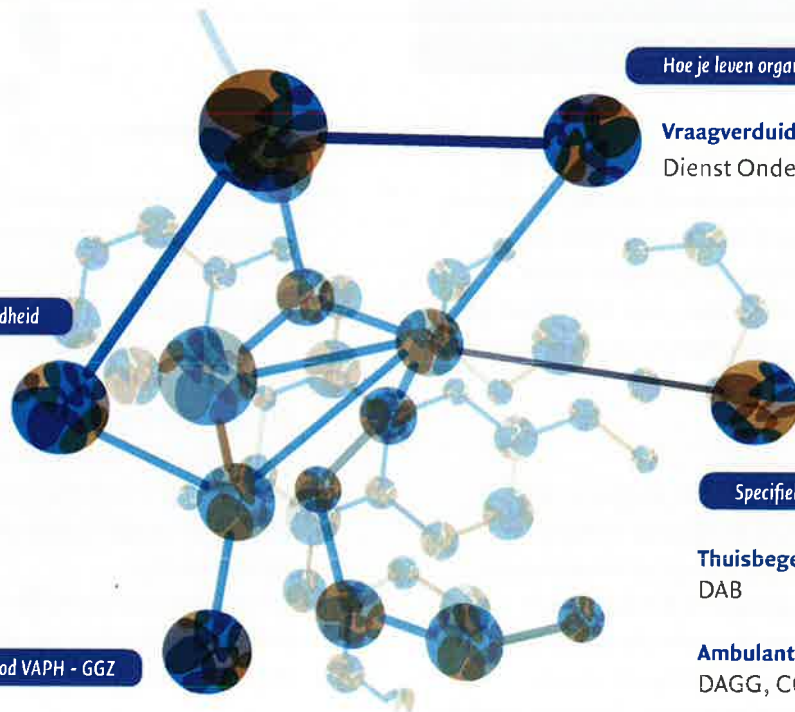

Vastgelopen situatie i.v.m. geestelijke gezondheid

Screening, advies en doorverwijzing (al dan niet in combinatie met beeldvormend onderzoek, outreaching of overleg met consulenten).

Consulentenwerking

Regulier zorgaanbod VAPH - GGZ

Hoe je leven organiseren? Toekomst? Netwerk?

Vraagverduidelijking en trajectbegeleiding
Dienst Ondersteuningsplan Limburg

Specifiek zorgaanbod

Thuisbegeleiding
DAB

Ambulante behandeling
DAGG, CGG/LITP, VGGZ, CAD

Outreaching
MC-St.-Jozef, PZ- Asster, Sint-Oda,
GAUZZ

Residentiële behandeling
PZ-Asster, Sint-Oda,
GAUZZ

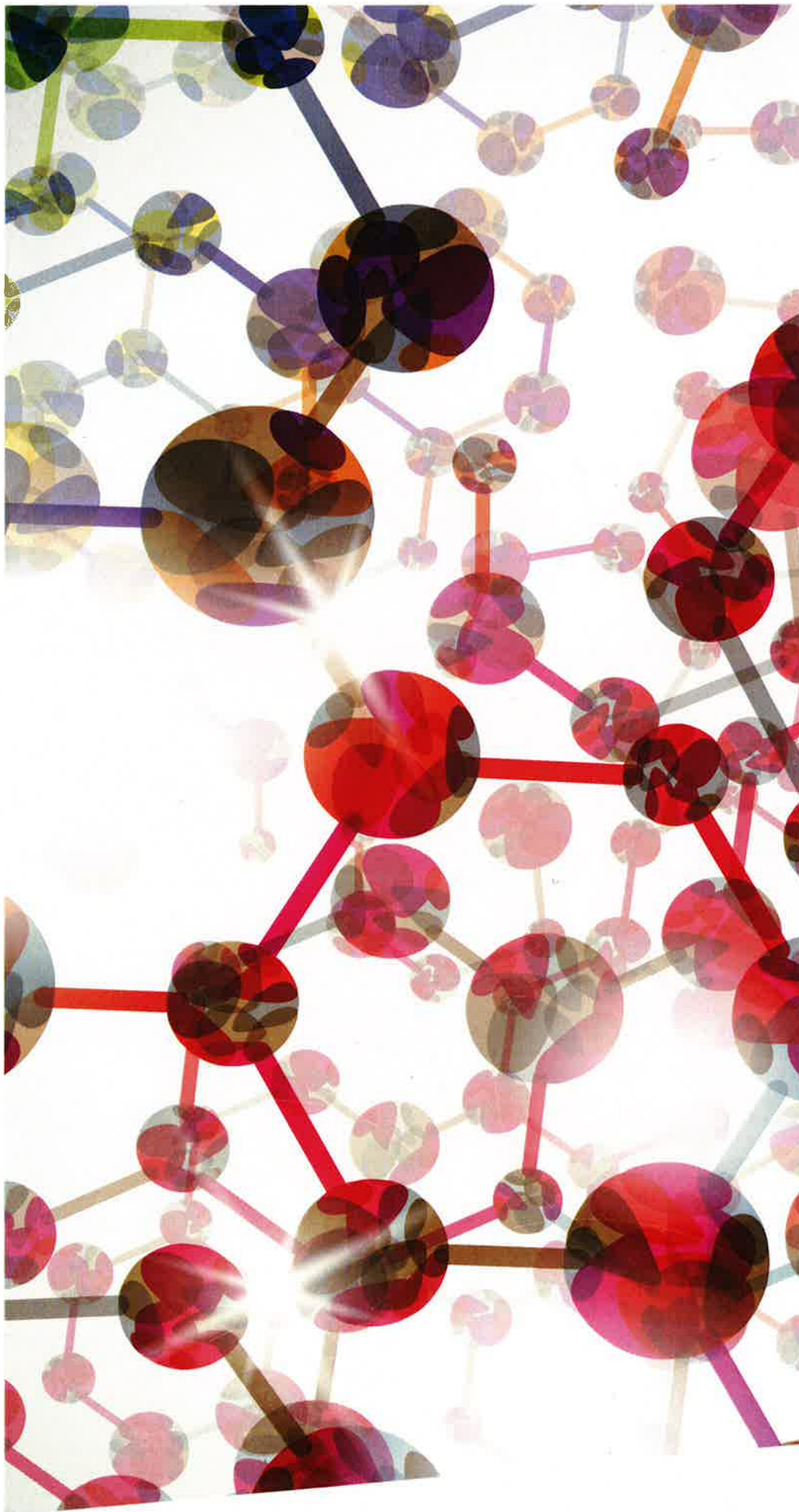

provincie Limburg
Universiteitslaan 1
B-3500 HASSELT

